主辦機構：香港教育圖書有限公司
HONG KONG EDUCATIONAL PUBLISHING COMPANY LTD.

第三十六屆
中學生閱讀報告比賽

閱讀是文化傳承的重要途徑，教圖自1986年起一直積極推動中學生閱讀，陪伴同學一起成長。今年教圖將繼續舉辦第三十六屆閱讀報告比賽，為拓闊學生閱讀層面，主題閱讀組特設「雙主題」供學生自由選擇，冀望學生擁有更廣濶的閱讀視野，提升學生的閱讀興趣和習慣。

歡迎粵港澳大灣區港人子弟學校推薦學生參加！

比賽賽程

截止報名	2025 年 3 月 31 日
截稿日期 （日期以電郵時間為準，逾期恕不接受）	2025 年 4 月 7 日
公佈比賽結果	2025 年 6 月下旬
頒獎典禮	2025 年 7 月

比賽專網

比賽查詢

(852) 6874 5937

marketing@hkep.com

參賽組別

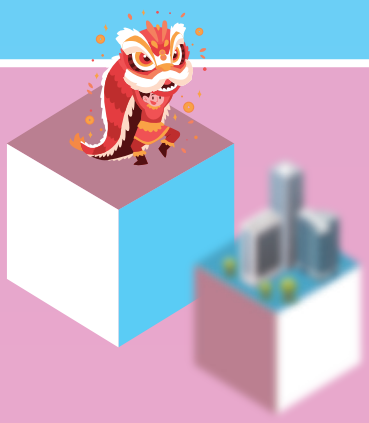

1. 主題閱讀中文組

- 初級組：中一至中三
- 高級組：中四至中六

主題一

發掘生命中的無限可能

閱讀幫助我們獲取新的知識和靈感，正向思考有助我們克服困難。面對現今數碼科技的大時代，透過閱讀和思考，發掘出我們生命中的無限可能，並從閱讀中學習良好品德，建立正面價值觀。

主題二

美哉中華文化

中華文化源遠流長，日常生活中的語言、文字、音樂、美食、傳統節日、習俗，以及待人接物等等，都與中華文化息息相關。透過閱讀有關中華傳統文化的書籍，認識中華文化的博大精深，積累文化知識，認同優秀的傳統中華文化價值，懂得欣賞中華文化，從而增強民族認同及文化自信。

2. 廣泛閱讀中文組

- 初級組：中一至中三
- 高級組：中四至中六

參賽規則

- 參賽學生必須由學校推薦及報名，不得以個人名義參賽。
- 每名學生只能參加一個組別及遞交一份參賽作品，不可一稿兩投，否則將被取消參賽資格。
- 每間學校參賽人數不限，由學校負責老師在校內自行評選出每個組別不多於十份優秀作品。
- 主題閱讀組設有兩個主題，學生可選擇其一並選取有關主題的書籍撰寫報告。
- 廣泛閱讀組題材不限，學生可自由選擇書籍。

獎項及獎品

- 所有參賽學生可獲發「電子參賽證明書」
- 最多學生參賽的五間學校可獲「最踴躍參與學校獎」
- 各組別設以下獎項：

冠軍（1名）	HK$1,000書券、獎狀及獎品
亞軍（1名）	HK$800書券、獎狀及獎品
季軍（1名）	HK$500書券、獎狀及獎品
優異獎（3名）	HK$300書券、獎狀及獎品
良好獎（3名）	HK$200書券、獎狀及獎品

參賽作品格式要求

- 參賽稿件上必須列明學生姓名、班別、學號、所選讀之書籍、作者及出版社名稱。
- 主題閱讀／廣泛閱讀中文組字數規定（包括標點符號在內）：
  - 初級組字數不少於 450 字
  - 高級組字數不少於 650 字
- 稿件可手寫或採用電腦打字形式（均須列明字數）：
  - 手寫的稿件必須選用A4 size 紙張，不可使用印有學校名稱／校徽的紙張。字體務求端正，需掃描稿件後以PDF方式提交。
  - 電腦打字的稿件必須以Word Document／PDF方式提交。
- 凡字數不合符規定，有機會被取消參賽資格。

總審評判（排名不分先後）

鄧思穎教授	香港中文大學中國語言及文學系教授
劉衛林博士	香港特區政府教育局中國語文教育組課程發展顧問
袁振華博士	香港理工大學講師
潘步釗博士	香港作家、前中學校長
温結冰校長	救恩書院校長
蒲　葦先生	散文作家、教育專欄作家、前資深中文科科主任
羅海玲女士	香港教育圖書有限公司總編輯

評審程序、評審團及評審準則

- 比賽分為校內初選、初審及總審三個程序，設初審及總審評判團。
- 由學校負責老師在校內自行評選出每個組別不多於十份的優秀作品。
- 初審評判團由資深中學老師組成，並先進行作品篩選，再交由總審選出得獎作品。
- 總審評判團主要由大學學者、教授及顧問組成，亦會邀請具豐富中、英文教學經驗的校長及老師擔任總審。
- 比賽評審會按學生對書本的內容理解、書本內容與主題關係的說明，以及個人對書本的見解三方面作評分。
- 評審的方向及準則：

內容（40%）內容豐富，主題明確；表達清晰及能從不同角度評價，反映其個人見解。

組織和技巧（40%）靈活運用適當的方式及技巧；文從字順，善用修辭技巧；段落架構。

遣詞造句（20%）善用關聯詞句，標點運用正確，沒錯別字。

報名及呈交作品方法

- 網上報名
  - ⊙ 報名連結：https://cpgl.hk/YpafX

報名表格

- 遞交參賽學生資料
  - ⊙ 請下載「參賽學生資料表」excel範本，然後填寫參賽學生資料，再以「學校名稱」命名檔案。完成後將檔案經以下方式或遞交：
    - a) 於填寫網上表格時上傳，或
    - b) 電郵至marketing@hkep.com，電郵主旨註明「（提交參賽學生資料表）第三十六屆中學生閱讀報告比賽（學校名稱）」。

參賽學生資料表
excel 範本
https://cpgl.hk/nFStq

- 遞交作品
  - ⊙ 參賽學校須於截稿日期前，集齊所有參賽作品經以下方式遞交：
    - a) 填寫網上報名表格時同步上傳，或
    - b) 電郵至marketing@hkep.com，電郵主旨註明「（提交作品）第三十六屆中學生閱讀報告比賽（學校名稱）」。

比賽條款及細則

- 每名同學只可參加其中一個組別。切勿重複或一稿兩投，一經發現，將被取消參賽資格。
- 若稿件字數不符合本比賽的要求，本公司有權取消其參賽資格。
- 所有參賽作品須為未經公開發表的原創作品，不得抄襲或侵犯版權，不接受AI生成文章；參賽作品並未曾在任何地方發布、轉載。學校有責任檢查學生遞交的作品是否符合以上要求，一經發現，本公司即通知學校並取消參賽者資格。
- 參賽作品不可含有不雅、暴力、誹謗或任何不良的內容，若有抵觸任何有關法例，所涉及之法律責任皆由參賽者自行承擔。
- 所有已收集之個人資料，只會用作本活動之報名、活動籌備及宣傳之用。本公司將保留部分個人資料（包括姓名、電話號碼及電郵地址）作發送本公司其他最新資訊。若 閣下不希望收取本公司的任何資訊，請傳送電郵至marketing@hkep.com提出要求或致電2887 8018與本公司市場部客戶服務組聯絡。
- 參賽作品之版權均屬於香港教育圖書有限公司所有，本公司保留出版參賽作品的權利，參賽作品一概恕不發還。
- 參賽學校一旦遞交作品參賽，則相等於已接納上述的條款及細則，如本公司相信有參賽者違反任何此活動的相關條款及細則之行為，本公司將保留取消其參賽及獲獎資格的權利，是次比賽亦不設任何上訴機制。
- 香港教育圖書有限公司保留修改及解釋所有條款及細則之最終決定權。

所有參與機構排名不分先後

協辦機構：

商務印書館 THE COMMERCIAL PRESS
為學文教基金有限公司 Learning-oriented Education Foundation Limited
中華商務貿易公司 SINO-COMMERCIAL TRADING CORP.
中國國際圖書貿易集團公司 China International Book Trading Corporation
啟文出版傳媒有限公司 Keyscultura Publishing and Media Limited Chavescultura Publicação E Meios De Comunicação Limitada

支持機構：

HKADP 香港副校長會 HONG KONG ASSOCIATION OF DEPUTY PRINCIPALS
香港政策研究所 Hong Kong Policy Research Institute
HKVETA
優質圖書館網絡
DSSSC 香港直接資助學校議會
創意教師協會有限公司 CREATIVE TEACHERS ASSOCIATION (CTA) LIMITED
HKTLA 香港學校圖書館主任協會 Hong Kong Teacher-Librarians' Association
澳門文化廣場有限公司 PLAZA CULTURAL MACAU.LDA.
香港中文中學聯會 The Association of Hong Kong Chinese Middle Schools
GPEX 香港資歷國際教育機構

支持媒體：

星島日報 SING TAO DAILY
橙新聞 ORANGE NEWS

贊助機構：

中國聯通 China unicom
Cllnig Be Better Be Unique
FABER-CASTELL

LE20257502